

せとふれんず

R6 せと祭	
10:30 食堂集合	11:15 スイカ割り
10:35 開会式	
理事長 挨拶	11:45 食事
10:45 スーパーボール	12:35 閉会式
すくいじ	施設長 挨拶



令和6年
8月27日(水)
せと祭



何の番号かな？
楽しみ



これだ！



なにが
はじまるのかなあ
わくわく(*'ω'*)



スーパーボール
すくいくじ



せと祭

すいか割り



景品当たったー！
やったー！



えいっ



おいしい



メニュー

お好み焼き
アメリカンドック
コールスローサラダ
ミルクプリン スイカ添え



府中小学校訪問授業

車イス体験や瀬戸療護園とは
どんな所かお話したり、体験
してもらいました。
七夕飾りを持っていき、小学
生の作った飾りを園で飾りま
した。

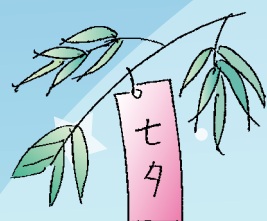

夏の特別版 日記



東原陽大さん

今回はこの前実習に来てくれた実習生さんとやった事について紹介します。

卓球ゲームで対決

勝負だ!!



悔しい!!



一緒にスクラッチアートに挑戦

難しいですね



完成!



瀬戸療護園に4ヶ月通ってみての感想
見てもらったら分かる通り今はいろいろな人と関わる事が出来ていますが、瀬戸療護園に入った当初は、瀬戸療護園の利用者さんや職員さんと上手く話せるかどうかものすごく不安でしたが利用者さんや職員さんが優しく話しかけてくれた事で、だんだんといろいろ人と話せるようになりました。



大橋秀太さん

3月から瀬戸療護を利用しました。お風呂は最初は緊張していましたが、少しずつ慣れていきました。お風呂も月に一回か、二回だけど、入りたいです。



外出支援

綾川イオンと
ミニストップへ
お買い物に
いきました☆



夏祭り行事

催し物として、縁日をモチーフにしてメニューを計画しました。皆大喜びで楽しく過ごせました。



ビンゴゲーム 1等賞とったでえ♥



七夕飾りの短冊に願い事書いたヨ



最高の夏祭りでした (o^ー^o)



就労継続支援B型

府中オリーブ園

【貸借対照表】 令和6年3月31日現在 単位：円

資産の部		負債の部	
勘定科目	金額	勘定科目	金額
流動資産	126,217,282	流動負債	28,157,604
固定資産	672,493,977	固定負債	17,005,224
		負債の部合計	45,162,828
		純資産の部	
		基本金	183,217,474
		国庫補助金等特別積立金	100,599,500
		その他の積立金	265,599,796
		次期繰越活動増減差額	204,131,661
		純資産の部合計	753,548,431
資産の部合計	798,711,259	負債及び純資産の部合計	798,711,259

【資金収支計算書】 令和5年4月1日～令和6年3月31日 単位：円

事業活動による収支	勘定科目	金額	勘定科目	金額
	就労支援事業収入	3,040,882	人件費支出	229,052,308
	障害福祉サービス等事業収入	345,243,839	事業費支出	55,362,236
	その他の事業収入	0	事務費支出	41,386,431
	経常経費寄附金収入	0	就労支援事業支出	5,170,514
	受取利息配当金収入	563,309	支払利息支出	0
	その他の収入	681,570	その他の支出	732,971
			流動資産評価等による資金減少額	0
	事業活動収入計	349,529,600	事業活動支出計	331,704,460
事業活動資金収支差額				17,825,140
施設整備等による収支等	施設整備等補助金収入	1,604,000	固定資産取得支出	8,290,445
	固定資産売却収入	11,460	ファイナンス・リース債務の返済支出	1,716,000
	施設整備等収入計	1,615,460	施設整備等支出計	10,006,445
施設整備等資金収支差額				-8,390,985
その他の活動	投資有価証券売却収入	3,000,000	投資有価証券取得支出	3,000,000
	積立資産取崩収入	1,127,094	積立資産支出	20,332,284
	その他の活動による収入	2,186,555	その他の活動による支出	879,311
	その他の活動収入計	6,313,649	その他の活動支出計	24,211,595
	その他の活動資金収支差額			
当期資金収支差額合計				-8,463,791
前期末支払資金残高				114,769,469
当期末支払資金残高				106,305,678

ご厚志名簿一覧

(株)蓮井エンジニアリング 様
(有)峯食糧販売所 様
高松岸化学工業(株) 様
四国ガス燃料(株) 様
(株)四国通商 様

就労継続支援B型

府中オリーブ園

利用者募集

対象：障害のある方で、「障害福祉サービス受給者証」「訓練給付費・就労継続支援（B型）の支給決定」を受けている方
作業内容：農作業全般（オリーブ、野菜、花など）、屋内での軽作業（内職を含む）、その他（レクリエーション、行事など）

見学・一日体験

随時受け付けていますので、ご連絡下さい。

就労継続支援B型 府中オリーブ園

〒762-0024
香川県坂出市府中町 6601 番地 2
TEL 0877-85-8960 FAX 0877-85-8962
URL <http://www.setorygo.com>
E-mail fuchu-olive@tiara.ocn.ne.jp

【事業活動計算書】 令和5年4月1日～令和6年3月31日 単位：円

勘定科目		金額	勘定科目	金額
サービス活動増減の部	就労支援事業収益	3,040,882	人件費	228,967,498
	障害福祉サービス等事業収益	345,243,839	事業費	55,362,236
	経常経費寄附金収益	0	事務費	41,386,431
	その他の事業収益	0	就労支援事業費用	5,170,514
	その他の収益	548,580	減価償却費	24,807,317
			国庫補助金等特別積立金取崩額	-9,295,453
			徴収不能額	0
	サービス活動収益計	348,833,301	サービス活動費用計	346,398,543
サービス活動増減差額				2,434,758
サービス活動外増減の部	借入金利息補助金収益	0	支払利息	0
	受取利息配当金収益	563,309	その他のサービス活動外費用	1,612,282
	その他のサービス活動外収益	1,780,005		
	サービス活動外収益計	2,343,314	サービス活動外費用計	1,612,282
サービス活動外増減差額				731,032
経常増減差額				3,165,790
特別増減の部	施設整備等補助金収益	1,604,000	固定資産売却損・処分損	111,302
	固定資産売却益	11,460	国庫補助金等特別積立金取崩額(除却等)	-1,655,226
			国庫補助金等特別積立金積立額	1,604,000
	特別収益計	1,615,460	特別費用計	60,076
特別増減差額				1,555,384
当期活動増減差額				4,721,174
前期繰越活動増減差額				217,410,487
当期末繰越活動増減差額				222,131,661
その他の積立金取崩額				0
その他の積立金積立額				18,000,000
次期繰越活動増減差額				204,131,661

せとさつき会便り

全国自治会連合会 会長就任 岩崎 正朔氏

瀬戸福祉会評議員・せとさつき会会長の岩崎正朔氏が全

国自治会連合会会長に就任されました。令和6年6月13日

東京で行われた全国自治会連合会の理事会で全会一致で承認されました。ご就任お慶び申し上げます。



障害者生活支援センター



障がい者、障がい児の方とそのご家族が、住み慣れた地域で、より良い生活が続けられるために必要なサービスの紹介や情報提供、さまざまなご相談をお受けする総合相談窓口です。

対象：原則として坂出市・宇多津町・綾川町にお住まいの、生活支援を必要とする障がい者、障がい児及びそのご家族



障害者生活支援センター ピア
〒762-0024
香川県坂出市府中町 5001 番地 2
TEL 0877-56-3070 FAX 0877-48-3020
URL <http://www.setorygo.com>
E-mail st294@mocha.ocn.ne.jp